

Guide : Organiser un événement

Dossier Technique



Informations à renseigner obligatoirement quelle que soit votre demande

- Nom de l'organisme :
- Date de l'événement :

- Date de la demande :
- Signature du demandeur :

Dossier complet à renvoyer au service événementiel au plus tard le 30 décembre N-1

evenementiel@baugeenanjou.fr

Aucune modification ne sera possible après transmission du dossier à la mairie



Ville de Baugé-en-Anjou
Service Événementiel

Hôtel de Ville
Place de l'Europe - Baugé
49150 Baugé-en-Anjou

☎ 02 41 84 12 12

✉ evenementiel@baugeenanjou.fr | www.baugeenanjou.fr

DECLARATION D'UN EVENEMENT



3

RESERVATION DU MATERIEL

4

BESOINS ELECTRIQUES

RESERVATION DE MATERIEL ELECTRIQUE

ÉCLAIRAGE PUBLIC

5-6

DEMANDE D'AUTORISATION DE VOIRIE

7

DECLARATION PREALABLE D'UNE VENTE
AU DEBALLAGE SUR LA VOIE PUBLIQUE

8

DEMANDE D'AUTORISATION D'OUVERTURE
TEMPORAIRE D'UN DEBIT DE BOISSONS

9

DEMANDE D'IMPLANTATION DE PANNEAUX EVENEMENTIELS

10

DEMANDE DE LOTS

11

RESERVATION DE SALLE

12

ORGANISATION DES MANIFESTATIONS
SPORTIVES SUR LES VOIES PUBLIQUES
OU SUR LES CIRCUITS

13

COMMISSION DE SECURITE

14

PRECONISATIONS

GESTION DES DECHETS

SECURITE

15

Déclaration d'un évènement

Page à compléter obligatoirement quelle que soit votre demande

- ASSOCIATION AUTRES A PRÉCISER :

1) Organisme

- Nom de l'organisme :
- Adresse du siège :
- N° Siret :

- Téléphone :
- Adresse mail :

- Nom et prénom du responsable légal :
- Fonction :

2) Evènement

- Nom de l'évènement :

- Type de manifestation :
 - Concert/Spectacle Salon Fête des écoles
 - Vide-grenier/brocante Manifestation sportive
 - Loto Autre à préciser :

- Date de la manifestation :
- Lieu :
- Heure :

- Ouverture au public : OUI NON
- Nombre de personnes attendues :

Personne à contacter (interlocuteur unique) :

Les réponses seront retournées à la personne désignée ci-dessous :

NOM, Prénom	Tél. Portable	Email

Ces données sont collectées dans le cadre de la préparation de la manifestation et sont nécessaires au Service Evènementiel pour préparer au mieux cette manifestation.

Réservation du matériel

À compléter obligatoirement :

- Adresse précise pour la livraison du matériel :
- Viendra récupérer le matériel au service évènementiel : vendredi à 11h ou sur RDV

Documents à joindre obligatoirement :

- Attestation d'assurance responsabilité civile

Type de matériel demandé	Quantité souhaitée	Avis de la commune Confirmation : quantité mise à disposition	Montant de la caution (chèque à libeller à l'ordre du Trésor Public)*
SÉCURITÉ / PLAN VIGIPIRATE			
Barrières de police			
Bloc béton			
Barrière anti-bélier (validé par le service en fonction du plan)			
MATÉRIEL			
Tables plastiques - (chariot de 15) (2 x 0,70m) - (8 personnes)			
Tables bois - (chariot de 10) (2 x 0,70m) - (8 personnes)			
Bancs - CHARIOT de 20 (4 personnes)			
Chaises plastiques			
Barnum 8 x 5 m (50 personnes) - COMPLETS avec les contours			1000 €/barnum
Barnum 8 x 5 m (50 personnes) UNIQUEMENT TOIT			1000 €/barnum
Stands verts (sans bâches)			
Podium Roulant (58 m ² maxi)			1500 €
Oriflammes / Banderoles BeA			
Grilles d'exposition 1m x 2m (uniquement en intérieur)			
PANNEAUX DE SIGNALISATION			
Routes barrées			
Déviations (préciser le sens : gauche ou droite)			
Interdiction de stationner			
ÉLECTRICITÉ			
Coffret électrique MONO (préciser les besoins page 5)			
Coffret électrique TRI PHASÉ (préciser les besoins page 5)			
Lumière (néon) sous barnum (2 néons /barnum)			
Bacs OM et TRI SÉLECTIF	Auprès de la CCBV au 02.41.79.77.00 (cf page 16)		
Tout dégât éventuel occasionné au cours de ce prêt sera à la charge de l'organisateur / Association			

* 1 000.00€ de caution par barnum emprunté et 1 500.00€ de caution pour le prêt du podium roulant

Besoins électriques

1) Matériel électrique

Merci de fournir un plan avec les besoins en raccordement électriques souhaités :

- Avez-vous besoin de branchement électrique ?

OUI

NON



PC mono 220 volts 16 ampères (A)



PC tri 16 ampères (B)



Coffret MONO



Coffret TRI PHASÉ

Si oui, merci de nous préciser la liste du matériel à brancher et la puissance électrique :

Cocher	Nature des appareils électriques	Mono (220 Volts – cf image A) ou triphasé (380 Volts – image B)	Puissance en Watts (à préciser obligatoirement)	Quantités (à préciser obligatoirement)
<input type="checkbox"/>	Percolateur	<input type="checkbox"/> Mono	/	
<input type="checkbox"/>	Cafetière	<input type="checkbox"/> Mono	/	
<input type="checkbox"/>	Bouilloire	<input type="checkbox"/> Mono	/	
<input type="checkbox"/>	Chambre froide	<input type="checkbox"/> Mono <input type="checkbox"/> Triphasé		
<input type="checkbox"/>	Réfrigérateur	<input type="checkbox"/> Mono <input type="checkbox"/> Triphasé		
<input type="checkbox"/>	Congélateur	<input type="checkbox"/> Mono <input type="checkbox"/> Triphasé		
<input type="checkbox"/>	Crêpière	<input type="checkbox"/> Mono <input type="checkbox"/> Triphasé		
<input type="checkbox"/>	Friteuse électrique (à préciser obligatoirement)	<input type="checkbox"/> Mono <input type="checkbox"/> Triphasé		
<input type="checkbox"/>	Friteuse à gaz (à préciser obligatoirement)	<input type="checkbox"/> Mono <input type="checkbox"/> Triphasé		
<input type="checkbox"/>	Machine à pression	<input type="checkbox"/> Mono <input type="checkbox"/> Triphasé	/	
<input type="checkbox"/>	Autre matériel :	<input type="checkbox"/> Mono <input type="checkbox"/> Triphasé		

2) Éclairage public



L'éclairage public est complètement éteint sur l'ensemble des communes déléguées du 1/05 au 30/08. Du 30/08 au 30/04, il sera éteint de 22h jusqu'à 6h. Les demandes de prolongement d'éclairage public devront être adressées 1 mois avant l'évènement.

- Avez-vous besoin de l'éclairage public : OUI NON

Si oui, merci de compléter le tableau ci-dessous le plus précisément possible en indiquant toutes les rues qui devront rester éclairées **(obligatoirement)** :

DATES :	HORAIRES (début et fin) :	RUES :	COMMUNES :
	De..... jusqu'à		
	De..... jusqu'à		
	De..... jusqu'à		

Demande d'autorisation de voirie (INTERDICTION DE STATIONNEMENT ET/OU DE CIRCULATION)

1 - Localisation de la demande

N°Rue.....

Lieu concerné :

2 - Objet de la demande

Interdiction de stationner

Lieu concerné :

Interdiction de circulation

Lieu concerné :

Occupation du domaine public

Lieu concerné :

Autorisation de stationnement pour commerce ambulancier (droit d'emplacement 27€ /jour)

Merci de compléter obligatoirement les renseignements ci-dessous :

Identité commerçant *(obligatoire)* :

SIRET *(obligatoire)* :

Extrait KBIS *(obligatoire)* :

Lieu concerné *(obligatoire)* :

3 - Période demandée

Du..... au.....

Fournir un plan coté et un descriptif.

Toute demande ne tenant pas compte du délai d'instruction ou incomplète pourra être rejetée.

*Toute déviation nécessaire sera mise en place par le service voirie.
L'arrêté de voirie vous sera adressé au plus tard 15 jours avant la manifestation.*

Déclaration préalable d'une vente au déballage sur la voie publique

(*VIDE-GRENIERS*)

1) Caractéristiques de la vente au déballage

- Adresse détaillée du lieu de la vente (terrain privé, galerie marchande, parking d'un magasin de commerce de détail...) :
- Marchandises vendues :
- Nature des marchandises vendues :
- Date de la décision ministérielle (*en cas d'application des dispositions du II de l'article R. 310-8 du code de commerce concernant les ventes au déballage de fruits et légumes frais effectuées en période de crise conjoncturelle ou en prévision de celle ci*) :
- Date de début de la vente :
- Date de fin de la vente :
- Durée de la vente (en jours) :

2) Engagement du déclarant

Je soussigné, auteur de la présente déclaration (nom, prénom), certifie exacts les renseignements qui y sont contenus et m'engage à respecter les dispositions prévues aux articles L. 310-2, R. 310-8 et R. 310-9 du code de commerce.

Date et signature : _____ / _____ /20 .

Toute fausse déclaration préalable de vente au déballage constitue un faux et usage de faux passible des peines d'amende et d'emprisonnement prévues à l'article 441-1 du code pénal. Par ailleurs, le fait de procéder à une vente au déballage sans la déclaration préalable ou en méconnaissance de cette déclaration est puni d'une amende de 15 000 € (art. L. 310-5 du code de commerce).

Réservé à l'administration

- Date d'arrivée : _____ N° d'enregistrement : _____
- Recommandé avec demande d'avis de réception :
- Remise contre récépissé :
- Observations :

Demande d'autorisation d'ouverture temporaire d'un débit de boissons

L'association désignée ci-dessus sollicite l'autorisation d'ouvrir un débit de boisson temporaire de 3^{ème} catégorie (boissons sans alcool, le vin, la bière, le cidre, le poiré, l'hydromel, auxquelles sont joints les vins doux naturels, ainsi que les crèmes de cassis et les jus de fruits ou de légumes fermentés comportant 1,2 à 3 degrés d'alcool, les vins de liqueur, apéritifs à base de vin et liqueurs de fraises, framboises, cassis ou cerises, ne titrant pas plus de 18 degrés d'alcool pur).

- Date et heure de début du débit de boisson :
- Date et heure de fin du débit de boisson :
- Lieu du débit de boisson :

Ce formulaire est également à utiliser par les associations ayant une licence de débit de boissons permanent à leur siège social (société de boule de fort par exemple), mais organisant un évènement ponctuel en dehors de ce lieu.

Demande d'implantation de banderoles 3m x 1m sur les supports spécifiques

Nom de l'association : _____

Nom de la manifestation : _____

Date de la manifestation : _____

Type de la manifestation : Sportif Culturel Humanitaire ou social Autres :.....

Nombre de banderoles à afficher :

Je soussigné : (Nom & Prénom responsable de la demande)
atteste l'exactitude des renseignements fournis dans ce formulaire au nom de l'association et m'engage à respecter les conditions d'affichage.

Attention : en l'absence de demande d'autorisation préalable, les panneaux seront retirés et une procédure en contentieux sera réalisée.

PANNEAUX

Lieu(x) d'affichage autorisé(s) sur la commune déléguée :

COMMUNES	CADRE RÉSERVÉ À L'ADMINISTRATION		
	Période d'affichage autorisée :	Réponse	Date et cachet :
Baugé	Période d'affichage autorisée :	Réponse	Date et cachet :
<input type="checkbox"/> Giratoire de la Camusière, arrivée d'Angers - 1 <input type="checkbox"/> Giratoire de la Camusière, arrivée de la Flèche - 2 <input type="checkbox"/> Giratoire du Pôle Santé <input type="checkbox"/> Giratoire du Super U - 1 <input type="checkbox"/> Giratoire du Super U - 2 <input type="checkbox"/> Emplacement la Maison.fr <input type="checkbox"/> Giratoire de la Demi-Lune <input type="checkbox"/> Giratoire d'Aldi	Du au	<input type="checkbox"/> ACCORD <input type="checkbox"/> REFUS	
Bocé	Période d'affichage autorisée :	Réponse	Date et cachet :
<input type="checkbox"/> Carrefour Rue Saint-Fiacre / Rue de La Mairie	Du au	<input type="checkbox"/> ACCORD <input type="checkbox"/> REFUS	
Cheviré-le-Rouge	Période d'affichage autorisée :	Réponse	Date et cachet :
<input type="checkbox"/> Carrefour Rue langottières / Impasse Langottières <input type="checkbox"/> Rue Marcel Dupré en arrivant de Durtal	Du au	<input type="checkbox"/> ACCORD <input type="checkbox"/> REFUS	
Clefs	Période d'affichage autorisée :	Réponse	Date et cachet :
<input type="checkbox"/> Giratoire, arrivée de la Flèche <input type="checkbox"/> Giratoire, arrivée de Baugé	Du au	<input type="checkbox"/> ACCORD <input type="checkbox"/> REFUS	

Cuon	Période d'affichage autorisée :	Réponse	Date et cachet :
<input type="checkbox"/> Route de Bois Maudet en arrivant de Longué	Du au	<input type="checkbox"/> ACCORD <input type="checkbox"/> REFUS	
Échemiré	Période d'affichage autorisée :	Réponse	Date et cachet :
<input type="checkbox"/> Rue Principale entrée de bourg en venant de Jarzé	Du au	<input type="checkbox"/> ACCORD <input type="checkbox"/> REFUS	
Fougeré	Période d'affichage autorisée :	Réponse	Date et cachet :
<input type="checkbox"/> Rue du Gué de l'Arche	Du au	<input type="checkbox"/> ACCORD <input type="checkbox"/> REFUS	
Le Guédeniau	Période d'affichage autorisée :	Réponse	Date et cachet :
<input type="checkbox"/> Croisement Rue du Lavoir / Rue du Cimetière	Du au	<input type="checkbox"/> ACCORD <input type="checkbox"/> REFUS	
Pontigné	Période d'affichage autorisée :	Réponse	Date et cachet :
<input type="checkbox"/> Rue des Mégalithes parking de la Salle des Fêtes	Du au	<input type="checkbox"/> ACCORD <input type="checkbox"/> REFUS	
Montpollin	Période d'affichage autorisée :	Réponse	Date et cachet :
<input type="checkbox"/> Bourg en arrivant de Clefs	Du au	<input type="checkbox"/> ACCORD <input type="checkbox"/> REFUS	
Saint Martin d'Arcé	Période d'affichage autorisée :	Réponse	Date et cachet :
<input type="checkbox"/> Croisement Route de la Flèche / Route du Château de la Brosse	Du au	<input type="checkbox"/> ACCORD <input type="checkbox"/> REFUS	
Saint Quentin les Beaurepaire	Période d'affichage autorisée :	Réponse	Date et cachet :
<input type="checkbox"/> Carrefour Rue Jean Dos de Fer / Route aux Lapins	Du au	<input type="checkbox"/> ACCORD <input type="checkbox"/> REFUS	
Vaulandry	Période d'affichage autorisée :	Réponse	Date et cachet :
<input type="checkbox"/> Rue Principale en arrivant de Lasse	Du au	<input type="checkbox"/> ACCORD <input type="checkbox"/> REFUS	
Le Vieil-Baugé	Période d'affichage autorisée :	Réponse	Date et cachet :
<input type="checkbox"/> Rue de la Pistole au niveau du Parking covoiturage	Du au	<input type="checkbox"/> ACCORD <input type="checkbox"/> REFUS	

Demande de lots

- Coupes : OUI NON

Nombre souhaité :

- Autres (places de spectacles de la saison culturelle de la ville de Baugé-en-Anjou, entrées au château...) :
 OUI NON

Les demandes de lots seront étudiées par les services.

Sécurité

Lors de l'organisation de vos évènements, il est possible de demander la présence de la :

Réserve communale de sécurité civile

Police municipale

Date :

Horaires :

Description de l'évènement et missions attendues par la réserve communale de sécurité civile (en quelques lignes) :

.....

.....

.....

La demande devra être adressée dès que possible et 1 an minimum avant la date de l'évènement. Elle sera étudiée et une réponse vous sera apportée par la suite.

Préconisations

1) L'équipe de secours

En cas de rassemblement de plus de 1500 personnes, vous devez obligatoirement prévoir la **mise en place d'un dispositif prévisionnel de secours (DPS)**, avec un poste de secours assuré par une association agréée sécurité civile (Croix-Rouge ou Protection civile par exemple). Vous trouverez généralement la liste de ces associations sur le site de la Préfecture de votre département.

Dans le cas d'un événement rassemblant moins de 1500 personnes, rien ne vous empêche d'anticiper également un tel dispositif. En revanche, si vous faites le choix de ne pas avoir d'équipe de secours en tant que telle, le minimum est d'avoir identifié parmi vos bénévoles celles et ceux qui ont suivi **une formation premiers secours** (et s'en rappellent encore !) pour qu'ils et elles puissent agir en cas de problème le jour J. N'oubliez pas de préparer également la liste des contacts à prévenir en cas d'incident.

2) L'équipe de sécurité et la gestion de conflits

La mise en place du plan vigipirate peut impliquer de prendre un certain nombre de dispositions en terme de sécurité lors de l'organisation de votre événement. Pour les connaître, vous pouvez vous renseigner auprès de la préfecture de police de votre territoire ou de la mairie. Pensez à anticiper ce point car cela peut représenter une partie du budget de votre événement.

En tant qu'organisateur d'un événement, vous êtes responsable de la sécurité des personnes qui y assisteront. Il vous appartient donc de mettre en œuvre tous les moyens nécessaires pour respecter et faire respecter les règles en vigueur. Il s'agira donc de respecter **les obligations légales** (règles de sécurité, d'hygiène, respect de l'heure de fermeture, de la capacité légale d'accueil, des règles de surveillance, limitation éventuelle du nombre des entrées...), mais pas seulement : être responsable, c'est également s'assurer que tout a été mis en œuvre pour **limiter au maximum les risques**.

Réservation de salle

Si vous souhaitez, pour l'organisation de votre manifestation, réserver une salle au Centre Culturel René d'Anjou, une salle des fêtes d'une commune déléguée, ou une salle de sport, vous devez, selon le cas, contacter :

Centre Culturel René d'Anjou :
02 41 89 70 60
ccra-accueil@baugeenanjou.fr

Salle de sport de Baugé-en-Anjou :
Virginie Champion
02 41 84 12 12
mairie@baugeenanjou.fr

Salle des fêtes des communes déléguées :

Commune déléguée	Contact
Bocé	Mairie déléguée de Bocé 02 59 33 96 26 mairie.boce@baugeenanjou.fr
Chartrené	Mairie déléguée de Chartrené 02 41 82 75 83 mairie.chartrene@baugeenanjou.fr
Chevire-le-Rouge	Mairie déléguée de Chevire-le-Rouge 02 59 33 20 71 mairie.chevirelerouge@baugeenanjou.fr
Clefs	Mairie déléguée de Clefs 02 41 82 80 48 mairie.clefs@baugeenanjou.fr
Cuon	Mairie déléguée de Cuon 02 59 33 40 20 mairie.cuon@baugeenanjou.fr
Echemiré	Mairie déléguée d'Echemiré 02 41 89 19 05 mairie.echemire@baugeenanjou.fr
Fougeré	Mairie déléguée de Fougeré 02 59 33 08 81 mairie.fougere@baugeenanjou.fr
Le Guédeniau	Mairie déléguée de Le Guédeniau 02 41 82 70 21 mairie.leguedeniau@baugeenanjou.fr
Le Vieil-Baugé	Mairie déléguée de Le Vieil-Baugé 02 41 89 20 37 mairie.levieilbauge@baugeenanjou.fr
Montpollin	Mairie déléguée de Montpollin 02 59 33 31 73 mairie.montpollin@baugeenanjou.fr
Pontigné	Mairie déléguée de Pontigné 02 41 89 19 54 mairie.pontigne@baugeenanjou.fr
Saint-Martin-d'Arcé	Mairie déléguée de Saint-Martin-d'Arcé 02 41 89 12 67 mairie.stmartin.darce@baugeenanjou.fr
Saint-Quentin-lès-Beaurepaire	Mairie déléguée de Saint-Quentin-lès-Beaurepaire 02 59 33 70 90 mairie.stquentinlesbeaurepaire@baugeenanjou.fr
Vaulandry	Mairie déléguée de Vaulandry 02 41 82 87 56 mairie.vaulandry@baugeenanjou.fr

Organisation des manifestations sportives motorisées ou non motorisées sur les voies publiques ou sur les circuits (randonnées, courses...)

Les manifestations sportives se déroulant sur voies ouvertes à la circulation publique avec ou sans classement, chronométrage et horaire fixé à l'avance sont désormais soumises à déclaration auprès du maire.

Désormais, tout dossier de manifestation sportive doit désormais être déposé et instruit sur la plateforme à l'adresse suivante : <http://www.manifestationsportive.fr>

Schéma récapitulatif de déclaration en fonction de la manifestation sportive :



L'organisateur doit veiller à déposer les éléments demandés dans les rubriques adéquates lors du dépôt du dossier.

L'organisateur doit régulièrement suivre l'état d'instruction de son dossier via la messagerie de la plateforme, en déposant les compléments demandés par le service instructeur dans les délais réglementaires" à la rubrique "Pièces jointes".

Après instruction du dossier par nos services, un récépissé vous sera délivré sur l'espace en ligne.

Commission de sécurité

La commission de sécurité peut visiter le lieu de la manifestation avant l'ouverture au public, notamment pour ce qui concerne l'implantation, les aménagements, les sorties et les circulations.

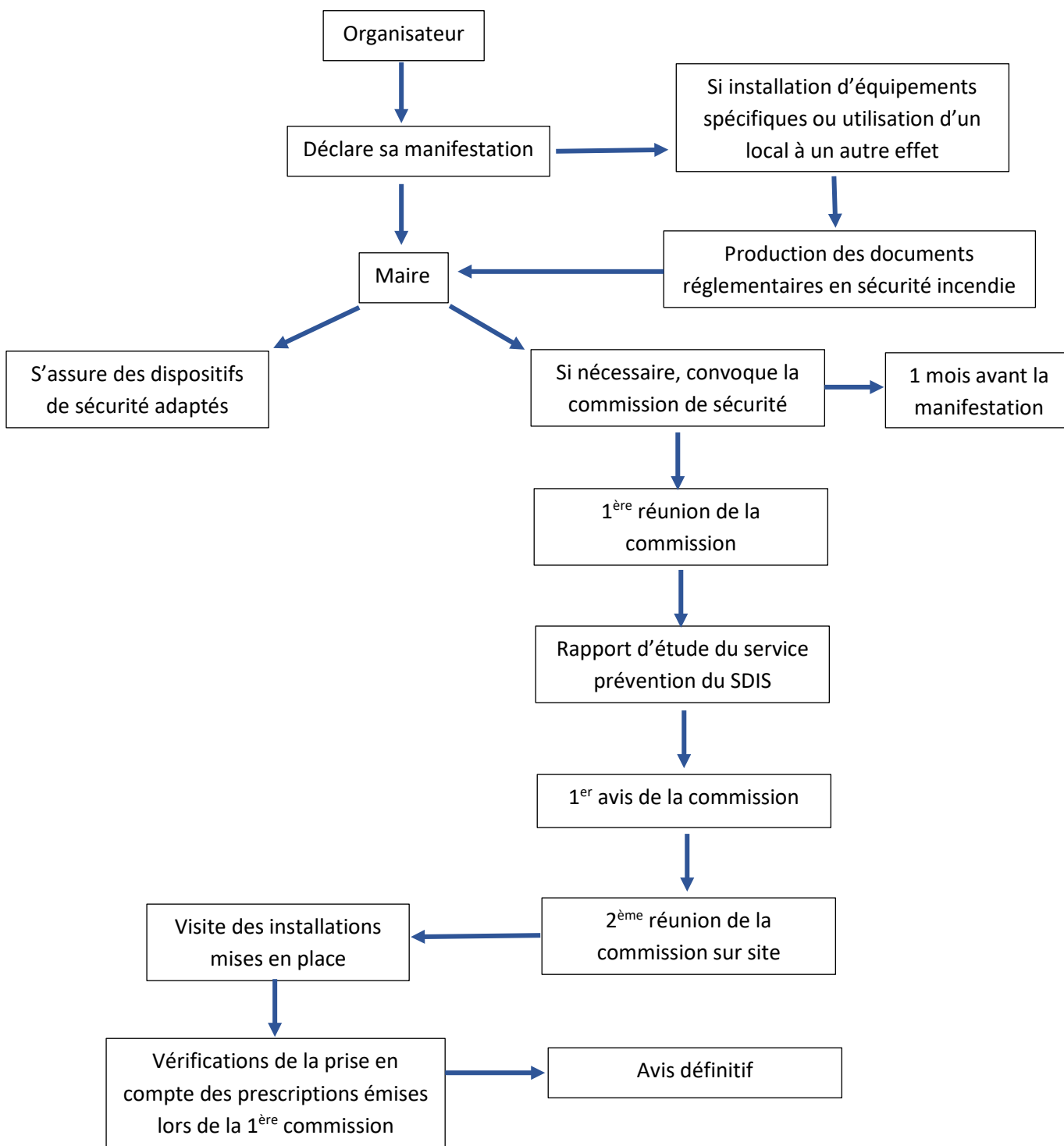

La commission est composée :

- du Sous-Préfet ou d'un représentant de la Sous-Préfecture de Saumur, président de Commission,
- d'un officier du service Prévention du SDIS 49,
- d'un officier de la Compagnie de Gendarmerie de Saumur,
- d'un délégué départemental accessibilité de la DDT,
- d'un élu représentant la commune concernée.

Dans tous les cas, la responsabilité des organisateurs reste pleinement engagée.

Préconisations

1) Gestion des déchets

Les demandes de bacs OM & tri sélectif doivent se faire dès que possible et 15 jours avant minimum directement auprès de la Communauté de Communes Baugeois Vallée :

Contact : Communauté de Communes Baugeois Vallée

02.41.79.77.00

<https://www.baugeoisvallee.fr>

1. Prêt gobelets réutilisables

La Communauté de Communes prête des gobelets réutilisables, retrouvez les conditions ici : <https://www.baugeoisvallee.fr/gestion-des-dechets/reduire-mes-dechets/pret-de-gobelets-reutilisables-842.html>

2. Organisation d'opération "Nettoyons la nature" :

La CCBV encourage ce genre d'initiative et prendra en charge gracieusement la mise à disposition des contenants (benne pour la ferraille et le tout-venant, et des bacs jaunes pour les emballages recyclables), le transport et traitement des déchets collectés.